

ONLINEERFASSUNG / VERSAND MIT MIT OPAL ANLEITUNG

INHALT

1. [Anmeldung](#)
2. [Startseite](#)
3. [Auftragserfassung](#)
4. [Druck Versandscheine / Label](#)
5. [Auftragsliste](#)
6. [Adressen](#)
7. [Tagesliste / Pickupliste](#)
8. [Abmelden](#)
9. [Fehler, Ihre Ursachen und deren Lösung](#)

1. Anmeldung

Den Login erreichen Sie entweder über <http://www.opal-kurier.de>,

online-Portal Kurier-Logistik
regional ▾ national ▲ international

LOG IN OPALKURIER

LOG IN OPALKURIER

username: holger.luck

password: ●●●●●●●●

login

LOG IN OPALKURIER

DEMO

KONTAKTFORMULAR

FAQ

IMPRESSUM

oder über unsere Homepage > Startseite > OP@L-Login,

Achtung!

Diese folgende Ansicht kann sich je nach Stand der Entwicklung unserer Hompage von dieser Abbildung unterscheiden.

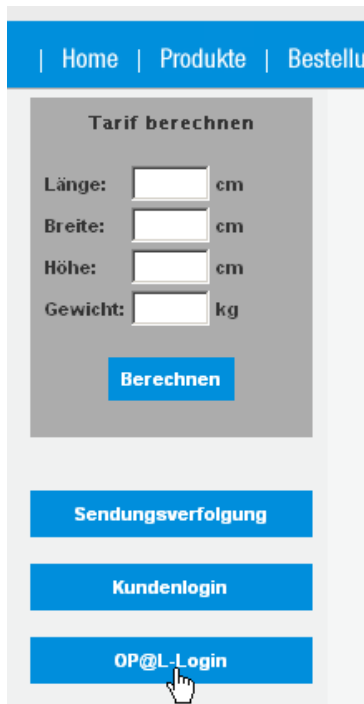

Um eine Nutzung des Programms möglich zu machen, müssen für diese Seite Popublocker deaktiviert und jegliche Toolbars abgeschaltet sein. Die Abschaltung der Popublocker (nur für diese Seite!) wird, wie folgt beschrieben, über 3 Einträge realisiert:

Internet Explorer

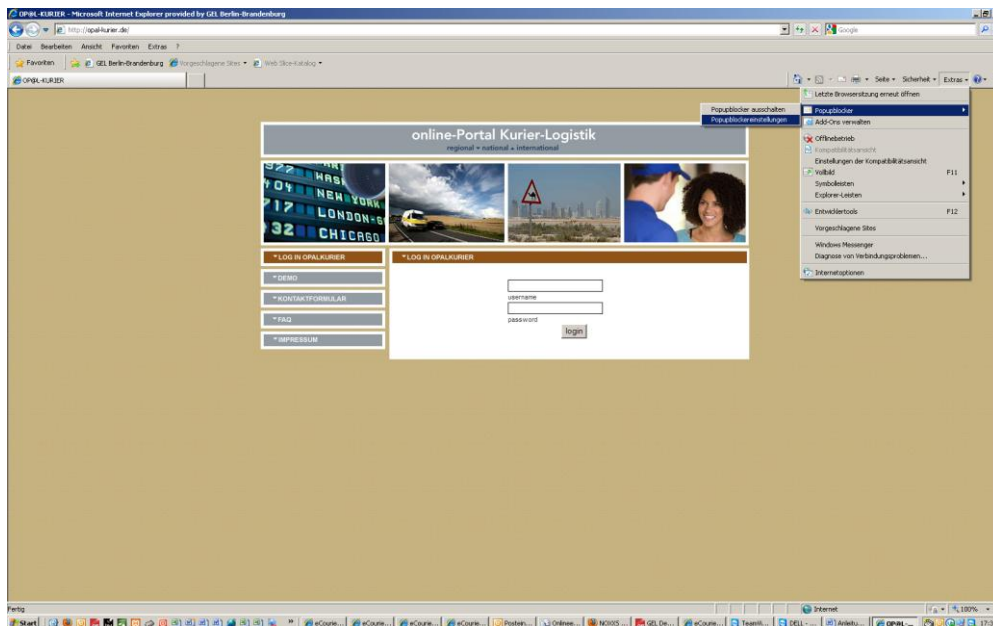

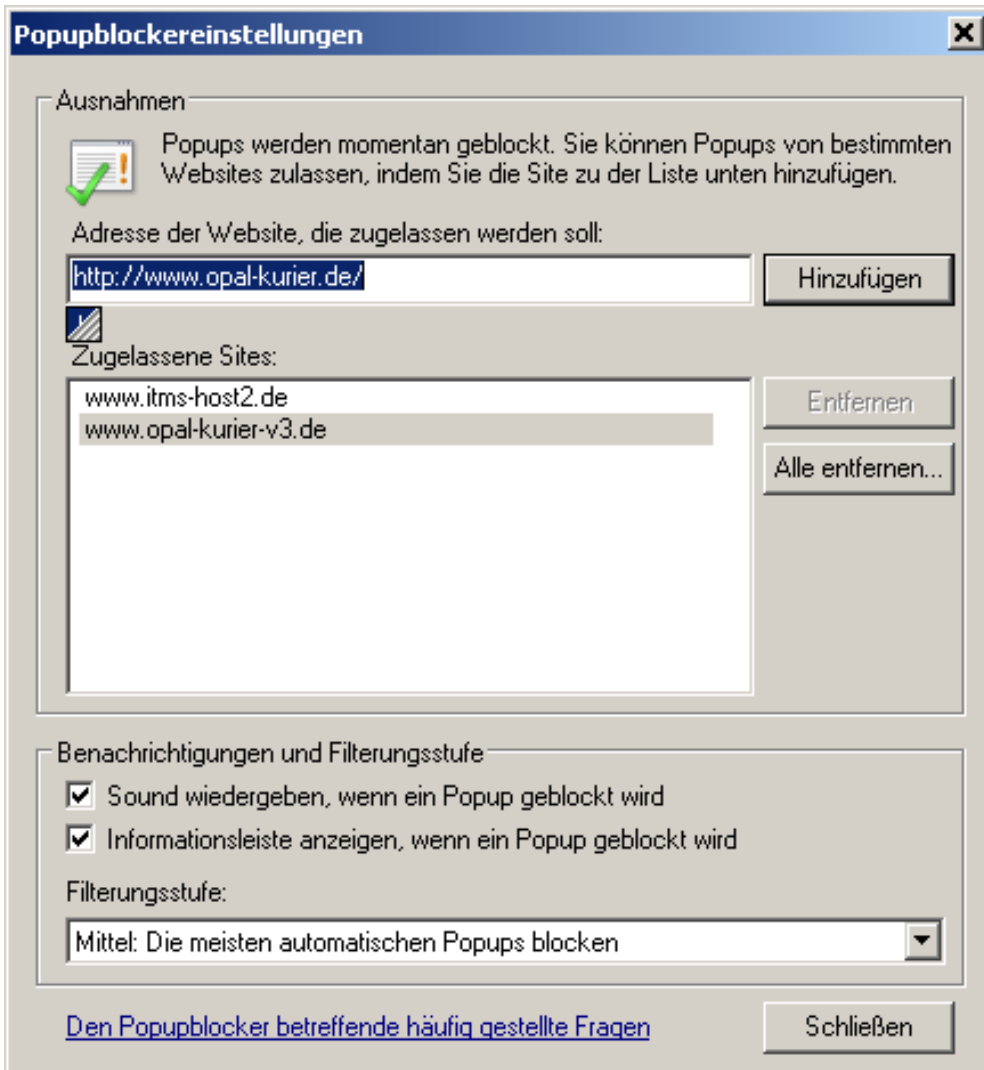

Mozilla Firefox

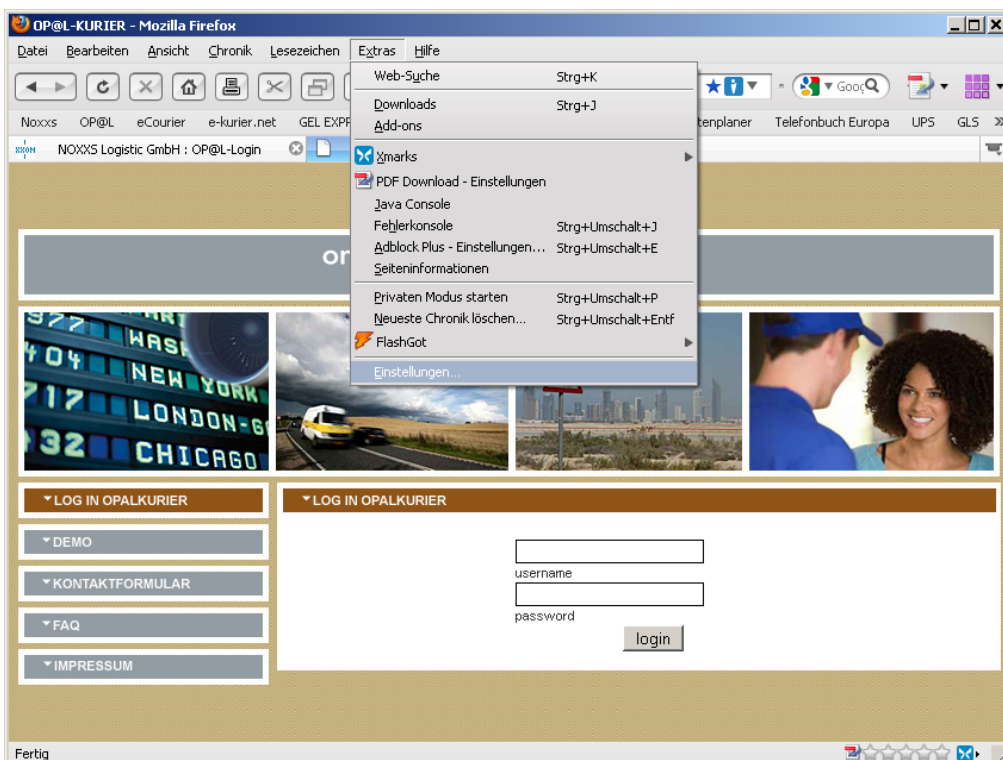

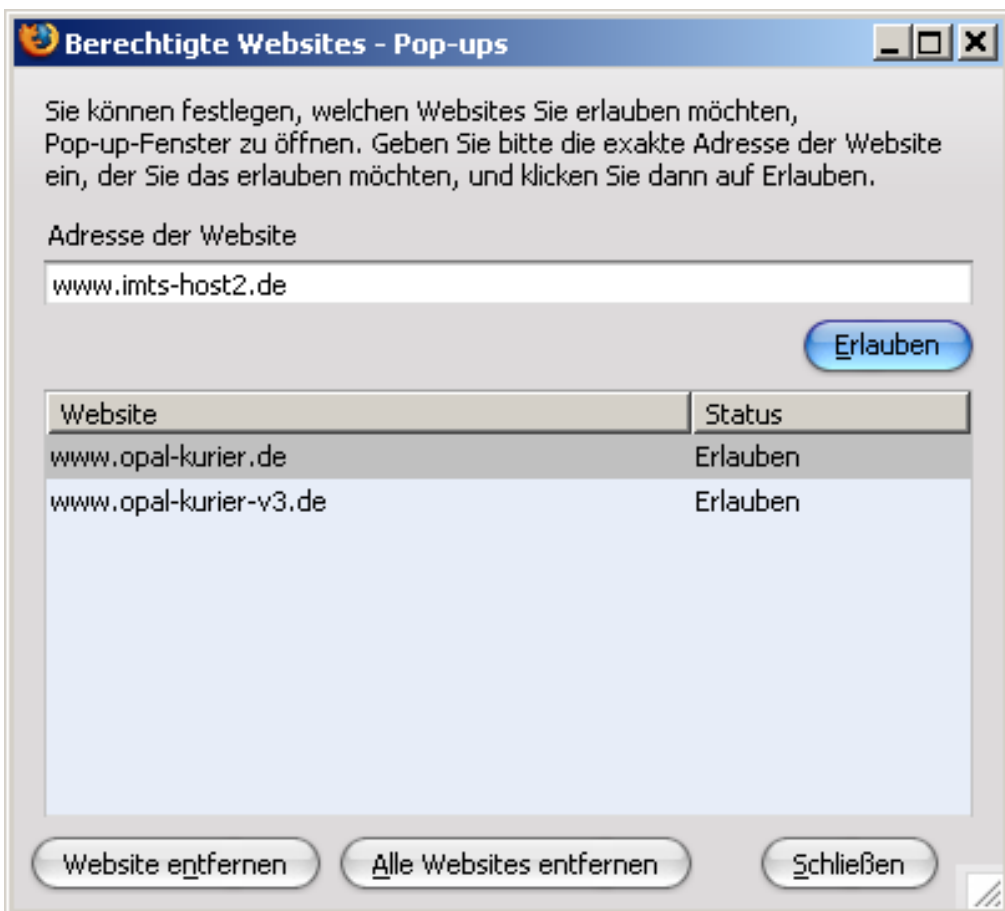
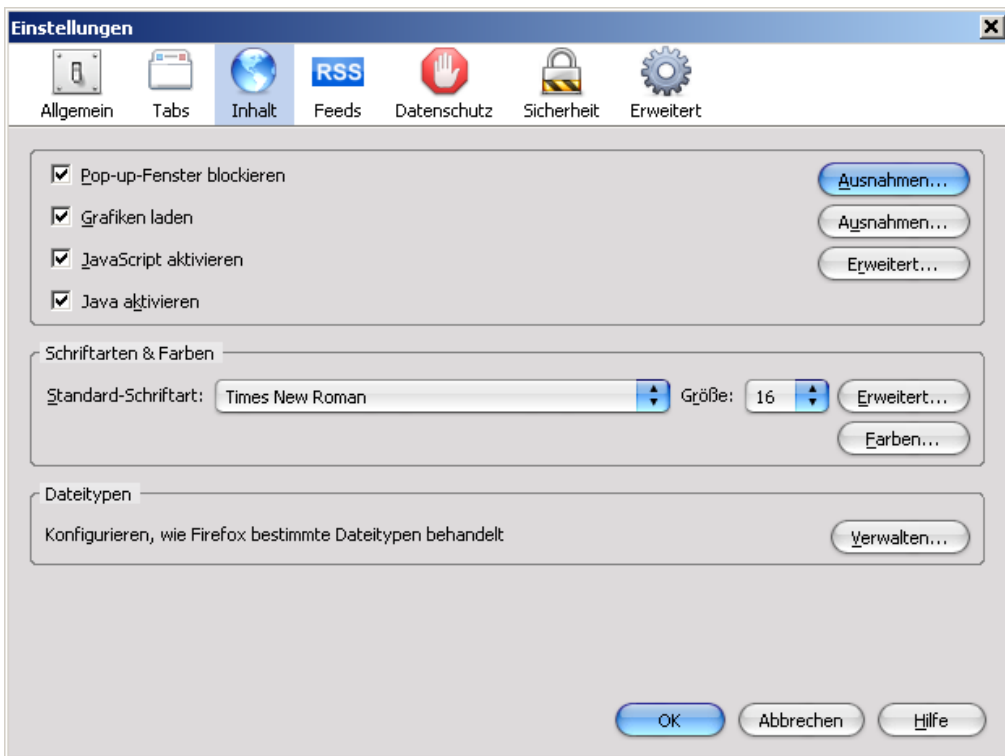

2. Startseite

Nach dem Login erreichen Sie die Startseite mit den einzelnen Menüpunkten.

OP@L OVERNIGHT ONLINE LOGISTICS | **NOXXSLOGISTIC** | Noxxs Logistic GmbH
Telefon +49 (0)30 / 21 96 53 0 | Telefax +49 (0)30 / 21 96 53 10 | **NOXXSLOGISTIC**

Auftrag | Auftragsliste | Adressen | Statistik | Kunden | Accounts | System | Transfer | AGB | ABMELDEN

Sie sind angemeldet als: (holger.luck) Holger Luck KundenNr: 550

Guten Tag, Holger

In allen Fragen rund um die Logistik werden Sie kompetent beraten durch:

NOXXSLOGISTIC

Noxxs Logistic GmbH
Obentrautstrasse 60-62
10963 Berlin

Telefon +49 (0)30 / 21 96 53 0
Telefax +49 (0)30 / 21 96 53 10

Bitte wählen Sie die gewünschte Funktion aus dem Menü oben!

3. Auftragserfassung

3.1. Packstücke und Paletten

Um einen neuen Auftrag zu erfassen nutzen Sie den Button „Auftrag“. Hier ist Ihre Adresse bereits als Standard für die Abholung hinterlegt. Zur Vervollständigung des Auftrages füllen Sie bitte alle blau hinterlegten Felder aus.

Achtung!

Je nach Auftragsart und Kundenstammdaten kann sich die Ansicht des Eingabeformulars von dieser Abbildung unterscheiden.

OP@L OVERNIGHT ONLINE LOGISTICS | **NOXXSLOGISTIC** | Noxxs Logistic GmbH
Telefon +49 (0)30 / 21 96 53 0 | Telefax +49 (0)30 / 21 96 53 10 | **NOXXSLOGISTIC**

Auftrag | Auftragsliste | Adressen | Statistik | Kunden | Accounts | System | Transfer | AGB | ABMELDEN

Sie sind angemeldet als: (holger.luck) Holger Luck KundenNr: 550

Abholung Matchcode: <input type="text"/> C S Name1: Noxxs Logistic GmbH Name2: <input type="text"/> Telefon: +49 30 219 653 0 Strasse/Hs: Obentrautstr. 60-62 LIZ-Land: DE - Deutschland PLZ-Ort: 10963 Berlin Hinweis: <input checked="" type="checkbox"/> Adressänderungen in Stammdaten speichern	Zustellung Matchcode: <input type="text"/> C S Name1: <input type="text"/> Name2: <input type="text"/> Telefon: +49 <input type="text"/> Strasse/Hs: <input type="text"/> LIZ-Land: DE - Deutschland PLZ-Ort: <input type="text"/> Hinweis: <input checked="" type="checkbox"/> Adressänderungen in Stammdaten speichern	Sendungsoptionen Auftragsart: Express 24 Fahrzeug: Transporter
Abholtermin ML: 15.09.2010 Zeit: 07:00 - 20:00	Zustelltermin DO: 16.09.2010 Zeit: 08:00 - 16:00	Erweiterte Optionen Verd. Schaden: <input type="checkbox"/> Avis bei Zust.: <input type="checkbox"/> Transportvers.: <input type="checkbox"/> Valorenvers.: <input type="checkbox"/> RefKST: <input type="text"/> Hinweise: <input type="text"/>
Sendung PKS GGew Inhalt Wert Whrg GesVolG GesGM +PKS 1 EUR +PKS 1 0 Karton L (cm): B (cm): H (cm): VG: GM: C zur Artikeleingabe		
Nachnahme <input type="checkbox"/> Bei Zustellung folgende Beträge erheben: Warenwert Währung Frachtwert Währung Zahlung EUR EUR EUR BAR		

[AGB von Noxxs Logistic GmbH, D-10963 Berlin, Obentrautstrasse 60-62](#)

[Zurücksetzen](#) | [AGB akzeptieren und AUFTRAG SENDEN](#)

Die Maske für die Auftragserfassung unterteilt sich in 3 Bereiche:

Links oben: Abhol- und Zustelldaten

Links unten: Sendungsdetails für Warenwert, Gewicht und Abmaße der Sendung

Rechts: Zusatzoptionen wie Transportversicherung, Nachnahme etc.

Die Zustelladresse wird entweder eingetragen oder kann über den Button „S“ (für Search / Suche) aus den hinterlegten Adressen ausgewählt werden. Neue Adressen oder Änderungen von diesen (gilt sowohl für Absender oder Empfänger) speichern Sie nach der Erfassung im Auftrag über den Haken (rechts unten) neben „Adressänderungen in Stammdaten speichern“.

Wahlweise können Sie auch unter dem Menüpunkt > Adressen eine Erfassung Ihrer wiederkehrenden Empfänger bzw. Absender vornehmen.

Mit dem Button „C“ können Sie die Felder für Abholung bzw. Zustellung vollständig leeren, um z.B. eine neue Eingabe zu tätigen.

Unter den Adressen befindet sich jeweils ein Feld „Hinweis“, in welches Sie zusätzliche Informationen für Abholung oder Zustellung (wie z.B. HH. 3.OG) eintragen können.

Unterhalb der Abholadresse wählen Sie das Abholdatum und das Zeitfenster in der diese erfolgen soll. Datum und Zeitfenster für die Zustellung sind an das gewählte Produkt gebunden und deshalb nicht veränderbar.

Im unteren Teil hinterlegen Sie die Details zur Sendung wie Warenwert der Gesamtsendung (für Transportversicherung oder Ausfuhr in ein Drittland) Einzelgewicht pro Packstück und die Abmaße zur Sendung/bzw. zu mehreren Packstücken. Zusätzliche Packstücke fügen Sie über den Button „+PKS“ hinzu. Auch hier haben Sie die Möglichkeit, über den Button „C“ (für Clear / Leeren) ihre Eingaben zu verwerfen und diese neu vorzunehmen.

Auf der rechten Seite in Sendungsoptionen wählen Sie die Auftragsart wie z.B. Express 24, Europa Express etc.

Achtung!

Achten Sie darauf, dass die Auftragsart mit den von Ihnen gewünschten Auftragsarten korrespondiert. Z.B. ist ein Versand nach Belgien nicht mit der Auftragsart Express 24 möglich. In diesem Fall müssen Sie z.B. Europa Express wählen.

Darunter haben Sie die Möglichkeit, das passende Fahrzeug für die Abholung zu wählen.

Unter „Erweiterte Optionen“ finden Sie Leistungen (Transportversicherung, Versicherung verdeckte Schäden Telefonisches Avis etc.) mit denen Sie den gewünschten Transport „abrunden“ können.

Im Feld Ref / KST (Referenz / Kostenstelle) machen Sie Eintragungen, die Ihnen z.B. das Zuordnen der einzelnen Sendungen auf der Rechnung zu internen Aufträgen erleichtern sollen. Im Bereich Hinweise hinterlegen Sie Rechnungs-Informationen für uns (z.B. Rechnung an Empfänger etc.).

Achtung!

Alle dort angegebenen Optionen sind zuschlagpflichtig. Es stehen nicht alle zusätzlichen Leistungen bei jeder Auftragsart zur Verfügung.

Im Feld Nachnahme haben Sie nach setzen des Hakens für „Bei Zustellung folgende Beträge erheben“ die Möglichkeit, einen Betrag zu hinterlegen, welcher bei Zustellung der Sendung vom Absender kassiert werden soll. Nutzen Sie bitte ausschließlich das Feld Warenwert und geben Sie immer einen Brutto-Betrag also inkl. MwSt. an.

[AGB von Noxxs Logistic GmbH, D-10963 Berlin, Obentrautstrasse 60-62](#)
Zurücksetzen **AGB akzeptieren und AUFTRAG SENDEN**

Nachdem (mindestens) alle blau hinterlegten Felder befüllt sind, können Sie Ihren Auftrag mit einem einmaligen (!) Klick auf den Button „AGB akzeptieren und AUFTRAG SENDEN“ senden.

3.2. Artikel

Die zweite Möglichkeit der Sendungserfassung ergibt sich einer Anzahl für Sie hinterlegten Artikeln mit bereits festgelegten Gewichten Und Abmessungen. Hierzu wählen Sie bitte als Auftragsart (rechts oben) die Gewünschte mit der Erweiterung **Art** (für Artikel) aus.

[AGB von Noxxs Logistic GmbH, D-10963 Berlin, Obentrautstrasse 60-62](#)
Zurücksetzen **AGB akzeptieren und AUFTRAG SENDEN**

Anschließend fügen Sie eine beliebige Anzahl gleicher oder verschiedener Artikel aus der Liste aus und fügen diese zum Auftrag hinzu.

OP@L OVERNIGHT PARCELS ONLINE LOGISTICS

NOXXSLOGISTIC

Noxxs Logistic GmbH
Telefon +49 (0)30 / 21 96 53 0
Telefax +49 (0)30 / 21 96 53 10

Sie sind angemeldet als: (holger.luck) Holger Luck KundenNr: 55

Abholung
Matchcode: [C S]
Name1: Noxxs Logistic GmbH
Name2:
Telefon: +49 30 219 653 0
Strasse/Hs: Obentrautstr. 60-62
LKZ-Land: DE - Deutschland
PLZ-Ort: 10963 Berlin
Adressänderungen in Stammdaten speichern
Hinweis:

Zustellung
Matchcode: Test bamboo sof_Genshage [C S]
Name1: Test bamboo software 1
Name2: bitte löschen
Telefon: +49 3378 204628
Strasse/Hs: Seestrasse 15
LKZ-Land: DE - Deutschland
PLZ-Ort: 14974 Genshagen
Adressänderungen in Stammdaten speichern
Hinweis: Test

Abholtermin
MI. 15.09.2010 Zeit 07:00 - 20:00

Zustelltermin
DO. 16.09.2010 Zeit 08:00 - 16:00

Artikel
Anzahl: 1 Artikel: Bitte auswählen **Hinzufügen**
Anz. Art.-Nummer Art.-Bezeichnung Gewicht Länge Breite Höhe
weiter zu Packstücken

Sendungsoptionen
Auftragsart: Express 24 Art
Fahrzeug: Transporter

Erweiterte Optionen
Ret/KST: Test
Hinweise: Test

Nachnahme
 Bei Zustellung folgende Beträge erheben:
Warenwert Währung Frachtwert Währung Zahlung
EUR EUR BAR

[AGB von Noxxs Logistic GmbH, D-10963 Berlin, Obentrautstrasse 60-62](#)
Zurücksetzen **AGB akzeptieren und AUFTRAG SENDEN**

Danach klicken Sie bitte den Button „weiter zu den Packstücken“ wo Ihnen Ihre soeben ausgewählten Artikel mit ihren Einzelgewichten und –Abmessungen angezeigt werden.

OP@L OVERNIGHT PARCELS ONLINE LOGISTICS

NOXXSLOGISTIC

Noxxs Logistic GmbH
Telefon +49 (0)30 / 21 96 53 0
Telefax +49 (0)30 / 21 96 53 10

Sie sind angemeldet als: (holger.luck) Holger Luck KundenNr: 55

Abholung
Matchcode: [C S]
Name1: Noxxs Logistic GmbH
Name2:
Telefon: +49 30 219 653 0
Strasse/Hs: Obentrautstr. 60-62
LKZ-Land: DE - Deutschland
PLZ-Ort: 10963 Berlin
Adressänderungen in Stammdaten speichern
Hinweis:

Zustellung
Matchcode: Test bamboo sof_Genshage [C S]
Name1: Test bamboo software 1
Name2: bitte löschen
Telefon: +49 3378 204628
Strasse/Hs: Seestrasse 15
LKZ-Land: DE - Deutschland
PLZ-Ort: 14974 Genshagen
Adressänderungen in Stammdaten speichern
Hinweis: Test

Abholtermin
MI. 15.09.2010 Zeit 07:00 - 20:00

Zustelltermin
DO. 16.09.2010 Zeit 08:00 - 16:00

Artikel
Anzahl: 1 Artikel: Bitte auswählen **Hinzufügen**
Anz. Art.-Nummer Art.-Bezeichnung Gewicht Länge Breite Höhe
1 4242004089810 SV35 S54E53X0EU NEFF Geschirrspüler 44,00 60 55 82 [C]
1 4242004132509 SV69M1 S51N69X1EU NEFF Geschirrspüler 45,00 60 55 82 [C]
weiter zu Packstücken

Sendungsoptionen
Auftragsart: Express 24 Art
Fahrzeug: Transporter

Erweiterte Optionen
Ret/KST: Test
Hinweise: Test

Nachnahme
 Bei Zustellung folgende Beträge erheben:
Warenwert Währung Frachtwert Währung Zahlung
EUR EUR BAR

[AGB von Noxxs Logistic GmbH, D-10963 Berlin, Obentrautstrasse 60-62](#)
Zurücksetzen **AGB akzeptieren und AUFTRAG SENDEN**

Falls Sie einen Teil oder alle Ihrer Artikel in einem größeren Packstück zusammen führen möchten, setzen Sie bitte einen Haken vor den entsprechenden Packstücken.

Sie sind angemeldet als: (holger.luck) Holger Luck KundenNr: 550

Abholung Matchcode: <input type="text"/> C S Name1: Noxxs Logistic GmbH Name2: <input type="text"/> Telefon: +49 30 219 653 0 Strasse/Hs: Obentrautstr. 60-62 LKZ-Land: DE - Deutschland PLZ-Ort: 10963 Berlin Adressänderungen in Stammdaten speichern <input checked="" type="checkbox"/> Hinweis: <input type="text"/>	Zustellung Matchcode: Test bamboo sof_Genshage C S Name1: Test bamboo software 1 Name2: bitte löschen Telefon: +49 3378 204628 Strasse/Hs: Seestrasse 15 LKZ-Land: DE - Deutschland PLZ-Ort: 14974 Genshagen Adressänderungen in Stammdaten speichern <input checked="" type="checkbox"/> Hinweis: Test	Sendungsoptionen Auftragsart: Express 24 Art Fahrzeug: Transporter																																										
Abholtermin Mi. 15.09.2010 Zeit 07:00 - 20:00	Zustelltermin Do. 16.09.2010 Zeit 08:00 - 16:00	Erweiterte Optionen Ref/KST: Test Hinweise: Test																																										
Sendung <table border="1"> <thead> <tr> <th>PKS</th> <th>G-Gew</th> <th>Inhalt</th> <th>Wert</th> <th>Wwhrg</th> <th>GesVolG</th> <th>GesGM</th> </tr> </thead> <tbody> <tr> <td><input type="checkbox"/></td> <td>2</td> <td>89,00</td> <td></td> <td>EUR</td> <td>90,20</td> <td>624</td> </tr> <tr> <td><input checked="" type="checkbox"/></td> <td>1</td> <td>44,00 Auswahl</td> <td>L (cm): 60 B (cm): 55 H (cm): 82</td> <td>VG: 45,10</td> <td>GM: 312</td> <td></td> </tr> <tr> <td><input checked="" type="checkbox"/></td> <td>1</td> <td>4242004089810 SV35 S54E53X0EU NEFF Geschirrs</td> <td>44,00 kg</td> <td>60 x 55 x 82</td> <td></td> <td></td> </tr> <tr> <td><input checked="" type="checkbox"/></td> <td>2</td> <td>45,00 Auswahl</td> <td>L (cm): 60 B (cm): 55 H (cm): 82</td> <td>VG: 45,10</td> <td>GM: 312</td> <td></td> </tr> <tr> <td><input checked="" type="checkbox"/></td> <td>1</td> <td>4242004132509 SV69M1 S51N69X1EU NEFF Geschii</td> <td>45,00 kg</td> <td>60 x 55 x 82</td> <td></td> <td></td> </tr> </tbody> </table> Artikel in neues Packstück zurück zur Artikeleingabe			PKS	G-Gew	Inhalt	Wert	Wwhrg	GesVolG	GesGM	<input type="checkbox"/>	2	89,00		EUR	90,20	624	<input checked="" type="checkbox"/>	1	44,00 Auswahl	L (cm): 60 B (cm): 55 H (cm): 82	VG: 45,10	GM: 312		<input checked="" type="checkbox"/>	1	4242004089810 SV35 S54E53X0EU NEFF Geschirrs	44,00 kg	60 x 55 x 82			<input checked="" type="checkbox"/>	2	45,00 Auswahl	L (cm): 60 B (cm): 55 H (cm): 82	VG: 45,10	GM: 312		<input checked="" type="checkbox"/>	1	4242004132509 SV69M1 S51N69X1EU NEFF Geschii	45,00 kg	60 x 55 x 82		
PKS	G-Gew	Inhalt	Wert	Wwhrg	GesVolG	GesGM																																						
<input type="checkbox"/>	2	89,00		EUR	90,20	624																																						
<input checked="" type="checkbox"/>	1	44,00 Auswahl	L (cm): 60 B (cm): 55 H (cm): 82	VG: 45,10	GM: 312																																							
<input checked="" type="checkbox"/>	1	4242004089810 SV35 S54E53X0EU NEFF Geschirrs	44,00 kg	60 x 55 x 82																																								
<input checked="" type="checkbox"/>	2	45,00 Auswahl	L (cm): 60 B (cm): 55 H (cm): 82	VG: 45,10	GM: 312																																							
<input checked="" type="checkbox"/>	1	4242004132509 SV69M1 S51N69X1EU NEFF Geschii	45,00 kg	60 x 55 x 82																																								

[AGB von Noxxs Logistic GmbH, D-10963 Berlin, Obentrautstrasse 60-62](#)

Zurücksetzen | **AGB akzeptieren und AUFTRAG SENDEN**

Anschließend werden Sie aufgefordert das tatsächliche Gewicht und die entsprechenden Abmessungen für das neue Packstück zu erfassen.

Abholung Matchcode: <input type="text"/> C S Name1: Noxxs Logistic GmbH Name2: <input type="text"/> Telefon: +49 30 219 653 0 Strasse/Hs: Obentrautstr. 60-62 LKZ-Land: DE - Deutschland PLZ-Ort: 10963 Berlin Adressänderungen in Stammdaten speichern <input checked="" type="checkbox"/> Hinweis: <input type="text"/>	Zustellung Matchcode: Test bamboo sof_Genshage C S Name1: Test bamboo software 1 Name2: bitte löschen Telefon: +49 3378 204628 Strasse/Hs: Seestrasse 15 LKZ-Land: DE - Deutschland PLZ-Ort: 14974 Genshagen Adressänderungen in Stammdaten speichern <input checked="" type="checkbox"/> Hinweis: Test	Sendungsoptionen Auftragsart: Express 24 Art Fahrzeug: Transporter																																			
Abholtermin Mi. 15.09.2010 Zeit 07:00 - 20:00	Zustelltermin Do. 16.09.2010 Zeit 08:00 - 16:00	Erweiterte Optionen Ref/KST: Test Hinweise: Test																																			
Sendung <table border="1"> <thead> <tr> <th>PKS</th> <th>G-Gew</th> <th>Inhalt</th> <th>Wert</th> <th>Wwhrg</th> <th>GesVolG</th> <th>GesGM</th> </tr> </thead> <tbody> <tr> <td><input type="checkbox"/></td> <td>1</td> <td>101,00</td> <td></td> <td>EUR</td> <td>160,00</td> <td>480</td> </tr> <tr> <td><input type="checkbox"/></td> <td>1</td> <td>101,00 Karton</td> <td>L (cm): 120 B (cm): 80 H (cm): 100</td> <td>VG: 160,00</td> <td>GM: 480</td> <td></td> </tr> <tr> <td><input type="checkbox"/></td> <td>1</td> <td>4242004089810 SV35 S54E53X0EU NEFF Geschirrs</td> <td>44,00 kg</td> <td>60 x 55 x 82</td> <td></td> <td></td> </tr> <tr> <td><input type="checkbox"/></td> <td>1</td> <td>4242004132509 SV69M1 S51N69X1EU NEFF Geschii</td> <td>45,00 kg</td> <td>60 x 55 x 82</td> <td></td> <td></td> </tr> </tbody> </table> Artikel in neues Packstück zurück zur Artikeleingabe			PKS	G-Gew	Inhalt	Wert	Wwhrg	GesVolG	GesGM	<input type="checkbox"/>	1	101,00		EUR	160,00	480	<input type="checkbox"/>	1	101,00 Karton	L (cm): 120 B (cm): 80 H (cm): 100	VG: 160,00	GM: 480		<input type="checkbox"/>	1	4242004089810 SV35 S54E53X0EU NEFF Geschirrs	44,00 kg	60 x 55 x 82			<input type="checkbox"/>	1	4242004132509 SV69M1 S51N69X1EU NEFF Geschii	45,00 kg	60 x 55 x 82		
PKS	G-Gew	Inhalt	Wert	Wwhrg	GesVolG	GesGM																															
<input type="checkbox"/>	1	101,00		EUR	160,00	480																															
<input type="checkbox"/>	1	101,00 Karton	L (cm): 120 B (cm): 80 H (cm): 100	VG: 160,00	GM: 480																																
<input type="checkbox"/>	1	4242004089810 SV35 S54E53X0EU NEFF Geschirrs	44,00 kg	60 x 55 x 82																																	
<input type="checkbox"/>	1	4242004132509 SV69M1 S51N69X1EU NEFF Geschii	45,00 kg	60 x 55 x 82																																	

[AGB von Noxxs Logistic GmbH, D-10963 Berlin, Obentrautstrasse 60-62](#)

Zurücksetzen | **AGB akzeptieren und AUFTRAG SENDEN**

Die weiteren Schritte zur Vervollständigung bzw. zum Abschluss des Auftrages entsprechen dem Punkt 3.1. Auftragserfassung Packstücke und Paletten.

4. Druck Versandscheine / Label

Wenn in Ihren Stammdaten hinterlegt öffnet sich anschließend ein neues Fenster, in dem Sie zu Druck des/der Frachtbriefe/s aufgefordert werden. Es erfolgt immer ein Druck von einem Versandschein pro Seite.

 1403423984	
 VERSANDAUFTRAG	
NOXXSLOGISTIC	
SDG-NR: 1403423984 KdNr.: 550 Ref.: Test	
ABHOLUNG Noxxs Logistic GmbH +49 (30) 219 653 0 Obentrautstr. 60-62 DE-10963 Berlin	ZUSTELLUNG Test bamboo software 1 bitte löschen +49 (3378) 204628 Seestrasse 15 DE-14974 Genshagen
ABHOL-TERMIN 15.09.2010 Zeit: 07:00 bis 20:00 Uhr Hinweise:	ZUSTELL-TERMIN 16.09.2010 Zeit: 08:00 bis 16:00 Uhr Hinweise: Test
PACKSTÜCKNUMMER: 1403423984 Packstück 1 von 1 Packstücken - Gew.(Kg): 101,00 Maße (cm): 120 x 80 x 100	

Drucken [?] [X]

Drucker:
 Name: W\noxxserv2\4250_blanko Eigenschaften...
 Status: Bereit
 Typ: HP LaserJet 4250 PCL 6
 Standort: Berlin - Serverraum
 Kommentar: Ausgabe in Datei

Druckbereich:
 Alles
 Seiten von: 1 bis: 1
 Markierung

Exemplare:
 Anzahl Exemplare: 1
 Sortieren

Frames drucken:
 Wie am Bildschirm angezeigt
 Den ausgewählten Frame
 Jeden Frame einzeln

Bestätigen Sie den Dialog mit „ok“.

Sie haben erfolgreich einen Auftrag erfasst, an uns gesendet und Versandscheine für Ihr Paket erzeugt.

Danach können Sie das Fenster mit der Ansicht des Frachtbriefes schließen. Sie können nun zwischen den Punkten „Auftragsbestätigung erstellen“, „Versandscheine (erneut) drucken“ oder „Nächster Auftrag“ zur Erfassung weiterer Aufträge wählen.

		Noxxs Logistic GmbH Telefon +49 (0)30 / 21 96 53 0 Telefax +49 (0)30 / 21 96 53 10							
Auftrag	Auftragsliste	Adressen	Statistik	Kunden	Accounts	System	Transfer	AGB	ABMELDEN

Sie sind angemeldet als: (holger.luck) Holger Luck KundenNr: 550

AUFTRAG WURDE ERFOLGREICH GESPEICHERT !!

Klicken Sie hier, um eine Auftragsbestätigung für diesen Auftrag zu erstellen.

AUFTRAGSBESTÄTIGUNG erstellen

Sollte der Ausdruck der Versandscheine nicht korrekt erfolgt sein, klicken Sie auf die Schaltfläche, um die Versandscheine erneut zu erstellen

VERSANDSCHEINE / LABELS drucken

NÄCHSTER AUFTRAG

5. Auftragsliste

Alle jemals durch Ihr Unternehmen erfassten Aufträge werden Sie, sortiert nach Abholdatum in der Auftragsliste.



NOXXS LOGISTIC

Noxxs Logistic GmbH
 Telefon +49 (0)30 / 21 96 53 0
 Telefax +49 (0)30 / 21 96 53 10

NOXXS LOGISTIC

Auftrag
Auftragsliste
Adressen
Statistik
Kunden
Accounts
System
Transfer
AGB
ABMELDEN

Sie sind angemeldet als: (holger.luck) Holger Luck KundenNr: 550

Anzeige der Aufträge einschränken

Kunde: <input type="text" value="Noxxs Logistic GmbH 550"/>	KdNr: <input type="text"/>	Abholdatum: von: <input type="text" value="01.01.2010"/> bis: <input type="text" value="15.03.2010"/>	Ort Zustellung: <input type="text"/>	RefIKST: <input type="text"/>	<input type="button" value="ANZEIGEN"/>
--	-------------------------------	--	---	----------------------------------	---

ALLE ANZEIGEN
9 Einträge vorhanden

Kunde ↑	Abhlg ↑	Zeit v ↑	Zeit b ↑	Abholung ↑	Ort Abholung ↑	Strasse Abholung ↑	Prod ↑	Status ↑	Sendung ↑
POD ↑	Zust ↑	Zeit v ↑	Zeit b ↑	Zustellung ↑	Ort Zustellung ↑	Strasse Zustellung ↑	Ref ↑		
550	15.03.10	07:00	20:00	Noxxs Logistic GmbH	DE-10963 Berlin	Obentrautstr. 60-62	Express 24		1 PKS 49,00 kg
1403330121	16.03.10	08:00	16:00	test	DE-14974 Genshagen	test	Test	StationsStorno 15.03.10-13-17 hlu	
550	15.03.10	07:00	20:00	Noxxs Logistic GmbH	DE-10963 Berlin	Obentrautstr. 60-62	Express 24		1 PKS 48,70 kg
1403330145	16.03.10	08:00	16:00	test	DE-14974 Genshagen	test	Test	StationsStorno 15.03.10-13-27 hlu	
550	10.03.10	07:00	20:00	Noxxs Logistic GmbH	DE-10963 Berlin	Obentrautstr. 60-62	Express 24		1 PKS 1,00 kg
1403327558	11.03.10	08:00	16:00	test	DE-14974 Genshagen	test		StationsStorno 10.03.10-18-24 hlu	
550	10.03.10	07:00	20:00	Noxxs Logistic GmbH	DE-10963 Berlin	Obentrautstr. 60-62	Express 24		1 PKS 1,00 kg
1403327565	11.03.10	08:00	16:00	test	DE-14974 Genshagen	test		StationsStorno 10.03.10-18-26 hlu	
550	24.02.10	07:00	20:00	Noxxs Logistic GmbH	DE-10963 Berlin	Obentrautstr. 60-62	Palette 24		16 ePAL 1616,00 kg
1403315838	25.02.10	09:00	16:00	Noxxs Logistic GmbH	DE-14974 Genshagen	Seestrasse 15		teilweise zugestellt 25.02.10 - 07:40 10565	
550	23.02.10	07:00	20:00	Noxxs Logistic GmbH	DE-10963 Berlin	Obentrautstr. 60-62	Express 24		1 PKS 1,00 kg
1403314688	24.02.10	08:00	16:00	test	DE-14974 Genshagen	test	TEst	StationsStorno 24.02.10-16-17 hlu	
550	06.01.10	07:00	20:00	Noxxs Logistics GmbH	DE-10963 Berlin	Obentrautstr. 60-62	Express 24		1 PKS 1,00 kg
1403279260	07.01.10	08:00	16:00	test	DE-14974 Genshagen	test	Test	StationsStorno 06.01.10-07-41 hlu	
550	06.01.10	07:00	20:00	Noxxs Logistics GmbH	DE-80333 München	Obentrautstr. 60-62	Express 24		1 PKS 1,00 kg
OP418018	07.01.10	08:00	16:00	test	DE-14974 Genshagen	test	TEst	StationsStorno 06.01.10-11-20 hlu	
550	05.01.10	07:00	20:00	Noxxs Logistics GmbH	DE-10963 Berlin	Obentrautstr. 60-62	Express 24		1 PKS 1,00 kg
1403278614	06.01.10	08:00	16:00	test	DE-14974 Genshagen	test	test	StationsStorno 05.01.10-09-53 ze	

Die Suche nach einem bestimmten Auftrag können Sie durch Befüllen oberhalb der Liste positionierten Felder „Abholdatum von“ und „bis“ oder „Empfangsort“ verfeinern. Über die Bedienung der Pfeile in der Spaltenüberschrift haben Sie auch die Möglichkeit, die Ansicht nach Ihren Wünschen zu sortieren.

In der Listenansicht können Sie bereits viele Einzelheiten zum Auftrag, wie Abhol- und Zustelladresse, -datum und -uhrzeit, Versandart, Gewicht Anzahl der Packstücke, Nachnahme und Name, Datum und Uhrzeit für die Zustellung überblicken.

Durch Klicken auf den Auftrag öffnet sich dieser und Sie können alle anderen Details, welche nicht schon aus der Listenansicht hervorgehen, einsehen. Des Weiteren ist es Ihnen (wenn in Ihren Stammdaten hinterlegt) hier möglich, einen Auftrag bis 60 min vor Auftragsbeginn zu stornieren.

Weiterhin bietet sich für Sie die Möglichkeit erneut einen Frachtbrief auszudrucken, eine Auftragsbestätigung oder eine Handelsrechnung für den Versand in ein Drittland zu erstellen

Anzeige der Aufträge einschränken

Kunde: KdNr: Abholdatum: von: bis: Ort Zustellung: RefIKST: **ANZEIGEN**

Auftrag erteilt durch

Kd-Nr	14117516	Kunde	Promix Cosmetics Dieter Schulze e.K.	Anschrift	Mecklenburger Str. 7 DE-16909 Wittstock	Kontakt	+49 (3394) 4779-11
erfasst am	10.09.2010 - 14:19 Uhr		erfasst durch	Labor			

Abholung

Matchcode	NEU
Name1	Promix Cosmetics Dieter Schulze e.K.
Name2	
Telefon	+49 (3394) 4779-11
Strasse/Hs	Mecklenburger Str. 7
LKZ-Land	DE-16909 Wittstock
Hinweis	

Zustellung

Matchcode	BAV Institut Gm Offenburg_Hann
Name1	BAV Institut GmbH
Name2	Herr Ullmer
Telefon	
Strasse/Hs	Hanns - Martin - Schleyer Str. 25
LKZ-Land	DE-77656 Offenburg
Hinweis	

Erweiterte Optionen

Hinweise

Manuellen Status zur Sendung setzen

Datum / Zeit:
 Status:
 Referenz:
STATUS SETZEN

Statushistorie der Sendung

Sendungen	Datum	Zeit	Status	Referenz
GBH-000-318943	10.09.10	15:12	Ausgang aus dem Depot	
	11.09.10	02:25	Ausgang aus dem HUB	
	11.09.10	07:17	Eingang in Lieferstation	FWN
	13.09.10	10:00	geliefert	Mousa

Abholtermin / Optionen

10.09.2010	Zeit	15:00	-	18:00
Fahrzeug	Transporter			

Zustelltermin / Optionen

13.09.2010	Zeit	08:00	-	12:00
Optionen				

Sendung & Packstücke

1	1,00 kg	Wert	0,00 EUR
1	Gew	1,00	KRT L: 23 B: 15 H: 22 VolG 1,27 GM 97,00 POD GBH-000-318943

Achtung!

Änderungen an bereits gesendeten Aufträgen sind nicht mehr möglich. Hier bleibt nur die Möglichkeit, den Auftrag (wenn noch möglich) zu stornieren und mit den geänderten Daten neu zu erfassen. Ist eine Stornierung durch Sie wegen des Ablaufs der o.g. Frist nicht mehr möglich, bitten wir Sie, telefonisch Kontakt mit einem unserer Mitarbeiter aufzunehmen. Die Online-Stornierung eines Auftrages wird in der Auftragsliste durch eine blaue Markierung mit Datum, Uhrzeit und Benutzer angezeigt.

ALLE ANZEIGEN									
2 Einträge vorhanden									
Kunde ↑	Abhlg ↑	Zeit v ↑	Zeit b ↑	Abholung ↑	Ort Abholung ↑	Strasse Abholung ↑	Prod ↑	Sendung ↑	
POD ↑	Zust ↑	Zeit v ↑	Zeit b ↑	Zustellung ↑	Ort Zustellung ↑	Strasse Zustellung ↑	Ref ↑	Status ↑	
550	10.03.10	07:00	20:00	Noxxs Logistic GmbH	DE-10963 Berlin	Obentrautstr. 60-62	Express 24	1 PKS 1.00 kg	
1403327558	11.03.10	08:00	16:00	test	DE-14974 Genshagen	test	StationsStorno 10.03.10-18:24 hlu		
550	10.03.10	07:00	20:00	Noxxs Logistic GmbH	DE-10963 Berlin	Obentrautstr. 60-62	Express 24	1 PKS 1.00 kg	
1403327565	11.03.10	08:00	16:00	test	DE-14974 Genshagen	test	StationsStorno 10.03.10-18:26 hlu		

6. Adressen

Hier haben Sie die Wahl, sich alle angelegten Adressen in einer Liste oder nach Anfangsbuchstaben sortiert anzeigen zu lassen. Über den Menüpunkt > Neuanlage Adressen gelangen Sie in die entsprechende Erfassungsmaske.

Achtung:

Die Erfassung der Länderkennzeichen (LKZ) erfolgt nach ISO-Standard – also ausschließlich mit 2 Buchstaben (z.B. DE – Deutschland, FR – Frankreich, IT – Italien etc). Die Rufnummern werden hier immer im kanonischen Format

+Landeskennzahl/ Kennzahl für die Region (Ortskennzahl) Teilnehmernummer erfasst.

7. Tagesliste / Pickupliste

Unter dem Menüpunkt Tagesliste haben Sie täglich die Möglichkeit, sowohl eine Übergabeliste des Versandes von Ihrem Standort als auch eine Liste aller Abholaufträge von anderen Adressen zu drucken. Die Letztere können Sie entweder als Gesamtübersicht, oder nach einzelnen Absendern sortiert ausgeben.

The screenshot shows the top navigation bar of the OP@L website. The 'Tagesliste' menu item is highlighted. Below the navigation bar, there are three yellow boxes with the following content:

- 1 AUFTRÄGE FÜR DEN 15.09.2010 VORHANDEN
[SENDUNGSLISTE drucken](#)
- 9 PICK-UP AUFTRÄGE FÜR DEN 15.09.2010 VORHANDEN
[GESAMT-PICK-UP LISTE drucken](#)
[PICK-UP LISTE NACH PLZ drucken](#)
- Anderes Datum auswählen:
Mittwoch, 15.09.2010
[Listen für diesen Tag auswählen](#)

Sie können auch jederzeit nachträglich zu einem bestimmten Versandtag eine Übersicht drucken. Dazu wählen Sie unten das gewünschte Datum aus.

Die Tagesliste Ihrer eigenen Sendungen dient als Übergabeprotokoll für den Fahrer. Dieser prüft die gemachten Angaben auf der bereits vom Versender unterschriebenen Liste und zeichnet für die vollständige Übernahme. Das Original verbleibt bei Ihnen, während der Fahrer eine Kopie des Exemplars erhält.

Achtung!

Ein Tagesabschluss, wie Sie ihn möglicherweise von anderen Programmen her kennen, ist nicht notwendig. In der aktuellen Tagesliste befinden sich immer alle bis zu diesem Zeitpunkt gesendeten Aufträge. Drucken Sie daher das Dokument erst, wenn Sie sich sicher sind, dass für denselben Versandtag keine Eingaben mehr gemacht werden.

8. Abmelden

Nach Beendigung aller Tätigkeiten im Programm melden Sie sich bitte immer ab. Sollten Sie dies einmal vergessen und das Browserfenster ohne Abmeldung schließen, werden Sie nach der nächsten Anmeldung in einem weiteren Fenster erneut dazu aufgefordert, Ihre Login-Daten einzugeben.

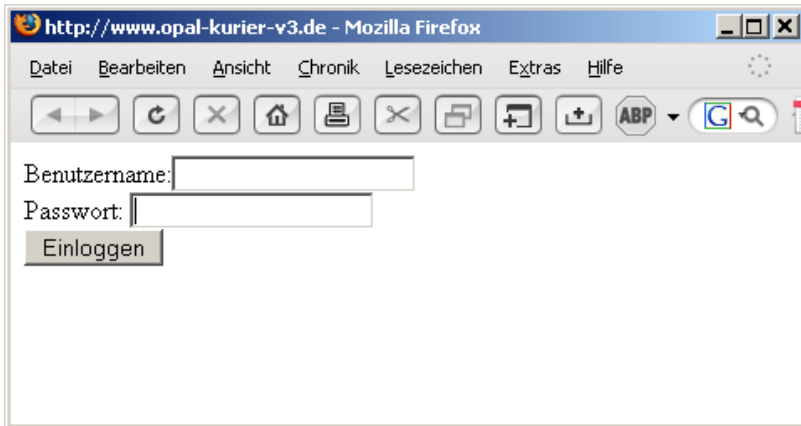

Wenn Sie dies erfolgreich getan haben, erhalten Sie folgende Meldung:



Klicken Sie auf den roten Text um Ihre alte Anmeldung zu deaktivieren. Anschließend können Sie wie gewohnt weiterarbeiten.

9. Fehler, Ihre Ursachen und deren Lösung

Fehler

Sie erhalten nach der Bestätigung Ihrer Daten beim Login keine oder nur eine weiße Seite zur Ansicht.

Ursache

Popupblocker oder / und die Google-Toolbar sind für diese Seite aktiviert.

Lösung

Deaktivieren Sie diese laut [Anleitung](#).

Fehler

Nach bestätigen Ihrer Daten beim Login erhalten Sie folgende Ansicht:

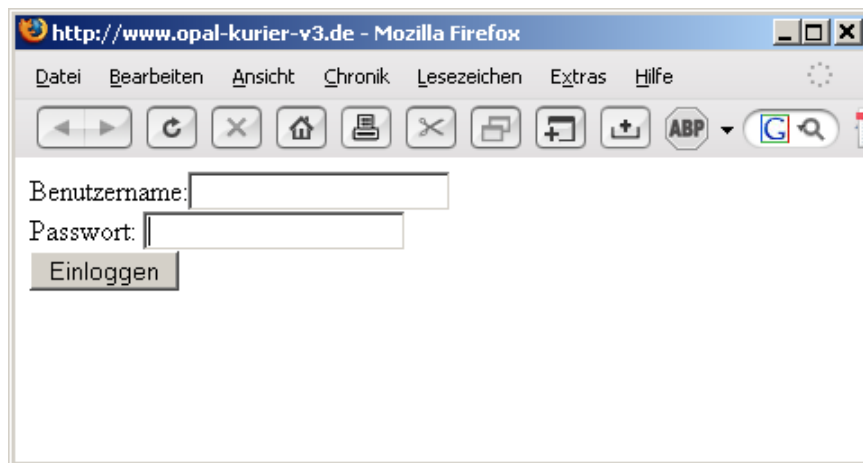

Ursache

Sie haben sich nach Ihrer letzten Sitzung nicht erfolgreich abgemeldet.

Lösung

Geben Sie Ihrer Benutzerdaten an dieser Stelle erneut ein und klicken Sie in der nächsten Ansicht auf den roten Link. (s. [8. Abmelden](#))

Meldung

Beim Versuch Ihren Auftrag zu senden erhalten Sie folgende oder ähnlich lautende Meldungen im Bezug auf die Auftragsart:

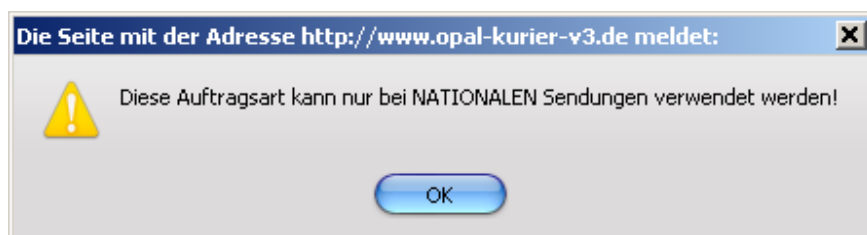

Ursache

Den Auftragsarten sind bestimmte Kriterien zugeordnet, die im Fall einer solchen Meldung nicht mit Ihrem Auftrag übereinstimmen.

Lösung

Bitte [wählen](#) Sie die korrekte Auftragsart unterhalb der Sendungsoptionen rechts oben im Erfassungsfenster.

Vielen Dank für Ihr Interesse und Ihr Vertrauen zu unserer Online-Auftragserfassung. Diese wird permanent weiterentwickelt und wir nehmen gerne Ihre Wünsche und Anregungen entgegen, um diese auf eine Möglichkeit der Umsetzung zu prüfen.

Bei allen weiteren auftretenden Fragen stehen Ihnen unsere Mitarbeiter gerne unter der bekannten Rufnummer oder per Mail zur Verfügung.